

木育推進員 養成講座（初級）開催

この養成講座は、森林・樹木・環境に関するイベントや、木を活用したものづくりを企画・運営することができるスタッフを養成する講座です。

子どもたちに身近な森林環境を考える機会や、ものづくりの場を提供することも可能になります。

講座を修了された方には、熊本大学より「木育推進員」の修了証書を授与いたします。



講座概要

■開催日

2月19日(日)



- 時間 9時00分～17時00分
- 会場 アバンセ第1研修室
- 定員 20名(要事前お申込み)
- 参加費 無料(※実習材料費:1,000円・当日支払い)
- 内容 講義及び実習
- その他 昼食は各自でご準備ください。

参加お申し込み〆切：2月10日(金) ※先着順で定員になり次第、〆切らせていただきます。

木育推進員養成講座内容

- 木育の意義
- 社会的役割
- 教授・支援方法
- 木工具の基礎知識
- 説明の仕方
- 木育活動の企画・運営方法
- 木育活動の計画

※講座の内容は都合により変更となる場合があります。

新型コロナウイルス感染防止対策

会場では新型コロナウイルス感染症拡大防止対策として、マスクの着用・手洗い消毒・検温をお願いします。

皆様のご協力をお願いいたします。



※開始時間から10分以上の遅刻/途中退出されると認定書が発行されません。

講師紹介



田口 浩継 (熊本大学教育学部教授)

1960年熊本生まれ。熊本大学大学院修了、博士(公共政策学)

幼児から高齢者を対象に全国各地で木育の出前授業・講演会やものづくり活動の場を提供。

木育推進員養成講座の講師も務め、14年間に3,186名の木育指導員を養成。

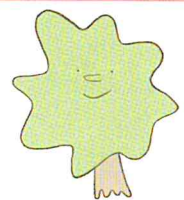

会場へのアクセス



■徒歩

JR佐賀駅から約10分

■バス

JR佐賀駅バスセンター2番乗り場から行先番号58番、59番の「クレオパーク鍋島」行きに乗車。
「どん3の森前」バス停で下車／約5分

■お車

佐賀大和インターチェンジから車で約15分

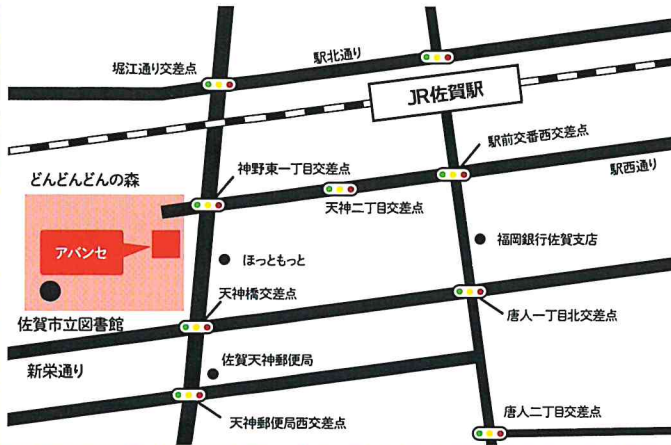

主催・お問い合わせ



認定 NPO 法人
とす市民活動ネットワーク

住所：佐賀県鳥栖市本鳥栖町 537-1 フレスポ鳥栖 2 階
※休館日／水曜日

TEL：(0942) 80-7184 FAX：(0942) 80-8122

MAIL：tosuminkatudou@kii.bbiq.jp

後援：佐賀県／鳥栖市／鳥栖市教育委員会

(一社) 佐賀県木材協会／佐賀県森林管理課



認定 NPO 法人とす市民活動ネットワークは
「グッドガバナンス」認証団体です。

参加お申込み

参加ご希望の方は、WEB、お電話、FAX のいずれかでお申し込みください。**お申し込み〆切：2月10日(金)**
※先着順で定員になり次第〆切らせていただきます。

お電話で参加お申込み

☎ (0942)80-7184

受付時間／10:00-19:00 (休館日／水曜日)

WEBサイトから参加お申込み

<https://npo-tosunet.org/>

とす市民活動ネットワーク 検索



WEBで簡単お申込み



☎ (0942)80-8122

下記のお申込票にご記入いただきまして、FAX 送信してください。

申込日： 年 月 日

FAXで参加お申込み

※お名前は修了書に記載するため、楷書でお願いいたします。

受講講座名	<input type="checkbox"/> 2月19日(日)【木育推進員養成講座(初級)】		
フリガナ			
氏名	生年月日	年	月 日
※楷書でお願いします			
住所			
電話番号	E-MAIL		
所属団体名	<input type="checkbox"/> 所属していない <input type="checkbox"/> 所属団体名 ()		